

AJUTOR DE MINIMIS
PENTRU APLICAREA PROGRAMULUI DE SUSȚINERE
A CRESCĂTORILOR DE PORCI DE REPRODUCȚIE
DIN RASELE BAZNA ȘI/SAU MANGALIȚA
PENTRU ANUL 2023

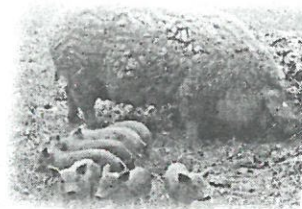

Începând cu data de 1.03.2023 a intrat în vigoare Hotărârea nr.168/2023 privind aprobarea programului de susținere a crescătorilor de porci de reproducție din rasele Bazna și/sau Mangalița” pentru anul 2023.

BENEFICIARI:

- producători agricoli- persoane fizice autorizate, întreprinderi individuale, întreprinderi familiale;
- producători agricoli-societăți agricole
- producători agricoli- persoane juridice.

CRITERII DE ELIGIBILITATE:

- să dețină exploatații înregistrate/autorizate sanitar-veterinar;
- să dețină scroafe din rasele Bazna/Mangalița, înscrise în registrul genealogic în secțiunea principală la data depunerii cererii de înscriere identificare și înregistrate în B.N.D.
- să dețină registrul exploatației, completat și actualizat;
- să facă dovada livrării spre comercializare a unui număr de minimum 4 produși/an/scroafă, la o greutate de minimum 8kg/cap;
- să identifice și să înregistreze produșii potrivit legislației în vigoare, ce urmează a fi livrați prin Program;
- să mențină efectivul de scroafe cu care s-a înscris în Program până la data de:15.12.2023,inclusiv

DOCUMENTE NECESARE ÎNSCRIERII:

- CUI-copie și original;
- CI/BI reprezentant legal-copie și original;
- document din care rezultă că exploatația figurează înregistrată în BND, cu animalele identificate și înregistrate în Sistemul național de identificare și înregistrare a animalelor, eliberat de operatorul Sistemului național de identificare;
- documentul de înregistrare sanitar-veterinară/autorizația sanitar-veterinară, în copie, după caz;
- adeverință eliberată de asociația acreditată de Agenția Națională pentru Zootehnie pentru înființarea și menținerea registrului genealogic al rasei, vizată de oficiul județean de zootehnie, prin care se confirmă înscrierea scroafelor în registrul genealogic al rasei, în secțiunea principală, detaliată pe crotalii, al cărei model este prevăzut în anexa nr. 2;
- registrul exploatației completat la zi din care rezultă numărul de scroafe înscrise în registrul genealogic al rasei, în secțiunea principală, deținute, în copie;
- dovadă cont activ de disponibilități la bancă/trezorerie.

DEPUNEREA DOCUMENTELOR SE FACE LA SEDIUL DAJ TIMIȘ, STR. PARIS, NR.2A, ET.3,PÂNĂ LA DATA DE 30.06.2023.

VALOAREA AJUTORULUI DE MINIMIS ESTE DE 1 200 LEI/SCROAFA/AN.



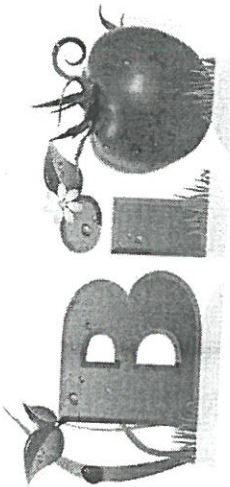

„Agricultură ecologică”, termen protejat și atribuit de U.E României pentru definirea acestui sistem de agricultură și este similar cu termenii „agricultură organică” sau „agricultură biologică” utilizați în alte state membre.

Rolul sistemului de agricultură ecologică este de a produce hrană mai curată, mai potrivită metabolismului uman, în deplină corelație cu conservarea și dezvoltarea mediului. Unul dintre principalele scopuri ale agriculturii ecologice este producerea de produse agroalimentare proaspete și autentice, care să respecte factorii naturali și de mediu.

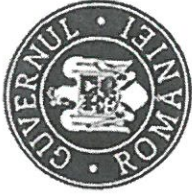

DIRECȚIA PENTRU
AGRICULTURĂ
JUDEȚEANĂ TIMIȘ



≈ AGRICULTURĂ ECOLOGICĂ ≈

Telefon: (0040) 256 220 921
Fax: 0256 220 921
Email: dadr.tm@madr.ro
Website: dadr.tm.ro

DIRECȚIA PENTRU
AGRICULTURĂ
JUDEȚEANĂ TIMIȘ
Timișoara, Strada Paris,
2A, cod 300003

Înregistrarea activității operatorilor/grupurilor de operatori care realizează activități de producție agricolă, pregătire/prelucrare, distribuție sau introducere pe piață, depozitare, import, export, de produse ecologice sau în conversie în agricultura ecologică este reglementată prin Ordinul MADR nr. 45/2022, astfel:

Pasul I: încheierea contractului cu Organismul de control (OC) aprobat pe teritoriul României.

Lista organismelor de control aprobate pe teritoriul României este postată pe site-ul www.madr.ro, secțiunea Agricultură, sub-secțiunea Agricultură ecologică.

Pasul II: depunerea Fișei de înregistrare la DAJ Timiș (anexele nr. 1-8), însoțită de Contractul încheiat între operator și organismul de control, Declarația pe propria răspundere pentru deținerea documentelor necesare înscrierii în agricultura ecologică (anexa nr. 11), certificatul eliberat de organismul de control pentru operatorii care se înscriu în agricultura ecologică începând cu anul II de conversie și lista membrilor grupului de operatori, astfel cum este definit la art. 36 din Regulamentul (UE) 2018/848 (unde este cazul).

Operatorii care au puncte de lucru pe raza mai multor județe depun fișa de înregistrare la DAJ/DAMB pe raza județului în care au sediul social, iar în fișa de înregistrare se menționează toate punctele de lucru, din toate județele. Operatorii, persoane fizice, depun fișa de înregistrare la DAJ/DAMB pe raza județului cărui domiciliu, indiferent de reședința stabilită.

Pasul III: Fișele de înregistrare, după aprobare, se restituie în original operatorilor/grupurilor de operatori în cauză,

În fiecare an, până pe data de 16 mai inclusiv, operatorii/grupurile de operatori care desfășoară activitatea de producție au obligația de a-și înregistra activitatea la Direcțiile pentru agricultură județene.

Prin excepție, operatorii/grupurile de operatori care desfășoară activități în domeniile: pregătire sau prelucrare, distribuție sau introducere pe piață, depozitare, import, export de produse ecologice sau în conversie, floră spontană, acvacultură, producătorii care intră pentru prima dată în agricultura ecologică, care s-au retras din agricultura ecologică sau care intenționează reînscriserea după o perioadă de 5 ani de la data retragerii certificatului își pot înregistra activitatea până la data de 15 noiembrie inclusiv.

Operatorii/grupurile de operatori se pot înregistra la DAJ Timiș astfel:

-*personal*, prin una din următoarele modalități: depunerea documentelor în format fizic; transmiterea documentelor în format electronic prin e-mail, fax; transmiterea documentelor prin poștă sau curier;

-*prin asociațiile profesionale legal constituite sau prin organismele de control în domeniul agriculturii ecologice*. Acestea pot depune documentele operatorilor/grupurilor de operatori în format fizic sau le transmit prin poștă/curier ori în format electronic prin e-mail/fax, utilizând semnătura electronică a reprezentantului legal al asociației/organismului de control sau a persoanei împuternicite.



Conversia - înseamnă trecerea de la agricultura convențională la agricultura ecologică într-o perioadă determinată de timp, pe parcursul căreia se aplică dispozițiile privind producția ecologică. Data de începere a perioadei de conversie este data înscrisă în fișa de înregistrare în agricultura ecologică a operatorului/grupului de operatori de către DAJ sau în cazul adăugării de suprafețe/animale noi, data înregistrării solicitării privind modificarea fișei de înregistrare în agricultura ecologică depuse inițial, al cărei model este prevăzut în anexa nr. 13.

Tipul culturii	Durata
Culturi anuale	2 ani
Culturi perene	3 ani
Pașiști și culturi furajere	2 ani

Conversia unui teren agricol începe odată cu înregistrarea operatorului la DAJ/DAMB (data aprobării fișei de înregistrare) și data la care practicile devin conforme cu regulile de producție ecologică.

Specia	Producția	Durata
Ovine/caprine	Cane/lapte	6 luni
Bovine/cabalin e	Carne/lapte	12 luni/6 luni
Porcine	Carne	6 luni
Păsări	Carne/ouă	10 săptăm.
Iepuri	Carne	12 luni

ATENȚIE ! - NU poate fi recunoscută retroactiv perioada de conversie a animalelor. Conversia animalelor se poate realiza simultan sau nesimultan în raport cu conversia terenurilor.

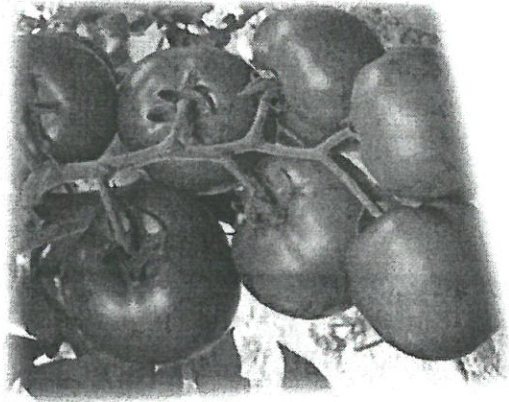

**Hotărârea nr.1569
privind aprobarea
programului de
susținere a producției
de tomate în spații
protejate pentru anul
2023**

DIRECȚIA PENTRU
AGRICULTURĂ
JUDEȚEANĂ TIMIȘ
Timișoara, Strada Paris,
2A, cod 300003

Telefon: (0040) 256 220 921
Fax: 0256 220 921
Email: dadr.tm@madr.ro
Website: dajtimis.ro



DIRECȚIA
PENTRU
AGRICULTURĂ
JUDEȚEANĂ
TIMIȘ



AJUTOR MINIMIS TOMATE 2023

Pentru a fi eligibili la acordarea ajutorului de minimis pentru producția de tomate în spații protejate, beneficiarii trebuie să îndeplinească, cumulativ, următoarele criterii de eligibilitate:

- a) să solicite ajutorul de minimis prevăzut de prezenta hotărâre;
- b) să utilizeze o suprafață cumulată de minimum 1.000 mp, cultivată exclusiv cu tomate în spații protejate;
- c) să marcheze suprafața prevăzută la lit. b) la loc vizibil, cu o placă-indicator, pe care să se găsească inscripția „Program susținere tomate în spații protejate, anul 2023, beneficiar numărul, Direcția pentru Agricultură a Județului Timiș”, cu dimensiunea minimă recomandată de 50 cm/70 cm;
- d) să obțină o producție de minimum 3 kg tomate/mp și să valorifice o cantitate de tomate de minimum 3.000 kg, de pe suprafața prevăzută la lit. b);

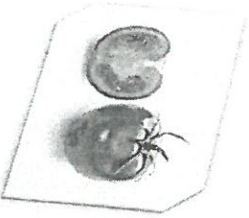

- e) să fie înregistrați în evidențele Registrului agricol deschis la primăriile în a căror rază administrativ-teritorială se află suprafețele cultivate cu tomate în spații protejate, în anul 2023, la data depunerii cererii;
- f) să dețină Registrul de evidență a tratamentelor cu produse de protecție a plantelor, completat începând cu data înființării culturii și avizat de OFJ;
- g) să facă dovada obținerii producției minime realizate, prin documente justificative în funcție de forma de organizare;
- h) să obțină tomate care nu depășesc conținutul maxim aplicabil reziduurilor de pesticide.

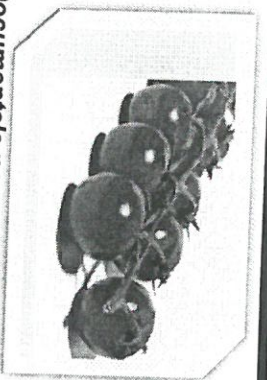

Documentele necesare:

- copie a B.I./C.I. al/a solicitantului persoană fizică sau al/a reprezentantului legal dacă cererea este depusă prin reprezentant legal/imputernicit;
- copie a atestatului de producător al solicitantului persoană fizică valabil până la 31 decembrie 2023;
- împuternicire/procură și o copie a B.I./C.I a unui reprezentant, după caz;
- copie a certificatului de înregistrare la Oficiul Național al Registrului Comerțului/ Registrul național al asociațiilor și fundațiilor sau a actului în baza căruia își desfășoară activitatea;
- dovadă cont activ bancă/trezorerie;
- adeverința în original, care să ateste, conform înscrisurilor din Registrul agricol, aferente anului 2023, suprafața de teren cu spații protejate utilizată de solicitant în baza oricărui act juridic care conferă dreptul de folosință asupra terenului în cauză.

• Cererea însoțită de documentele necesare poate fi transmisă la DAJ TIMIȘ prin mijloace electronice și/sau poștă/curierat sau la sediul instituției noastre până la data de 01 aprilie 2023 inclusiv.

• Valorificarea producției se face până la data de 30 iunie inclusiv a anului de cerere.

• Dovada obținerii producției de tomate în spații protejate o constituie copia rapoartelor fiscale de închidere zilnică/factura/fila/filele din carnetul de comercializare.

• Ca element de nouitate, pentru simplificarea aplicării programului, se va efectua o singură verificare, după notificările transmise de către potențialii beneficiari cu cel puțin 10 zile înainte de recoltare, care va viza identificarea suprafeței înființate, precum și evaluarea producției de tomate înainte de recoltare.

• Valoarea maximă în euro a sprijinului financiar de ajutor de minimis este de 3.000 euro/1.000 mp/beneficiar.

